

SEXTA
SESIÓN ORDINARIA
DEL
CONSEJO TÉCNICO
ESCOLAR



PRESENTACIÓN

Estimadas maestras, estimados maestros:

Esta sesión del Consejo Técnico Escolar tiene lugar unos días antes del 15 de mayo, por ello es ineludible reconocer el papel fundamental que ustedes desempeñan en la educación de las niñas, los niños y las y los adolescentes que acuden a las escuelas en las que laboran.

El trabajo docente es complejo, requiere, a la vez, de sensibilidad y firmeza, de **disposición al estudio y capacidad de aprendizaje en la práctica**, de enseñar a nuestras y nuestros estudiantes, así como de aprender de ellas y ellos.



PRESENTACIÓN



La docencia es una profesión especializada que se reconstruye cotidianamente en las escuelas con los saberes de maestras y maestros con experiencia, pero también con los aportes de las y los docentes noveles.

Conviene reconocer que en su trabajo las maestras y los maestros están **expuestos a situaciones estresantes que pueden afectar su vida laboral y personal**. Revalorar el trabajo de las y los docentes implica también, reconocer los riesgos que la profesión conlleva y trabajar para superarlos.

PRESENTACIÓN

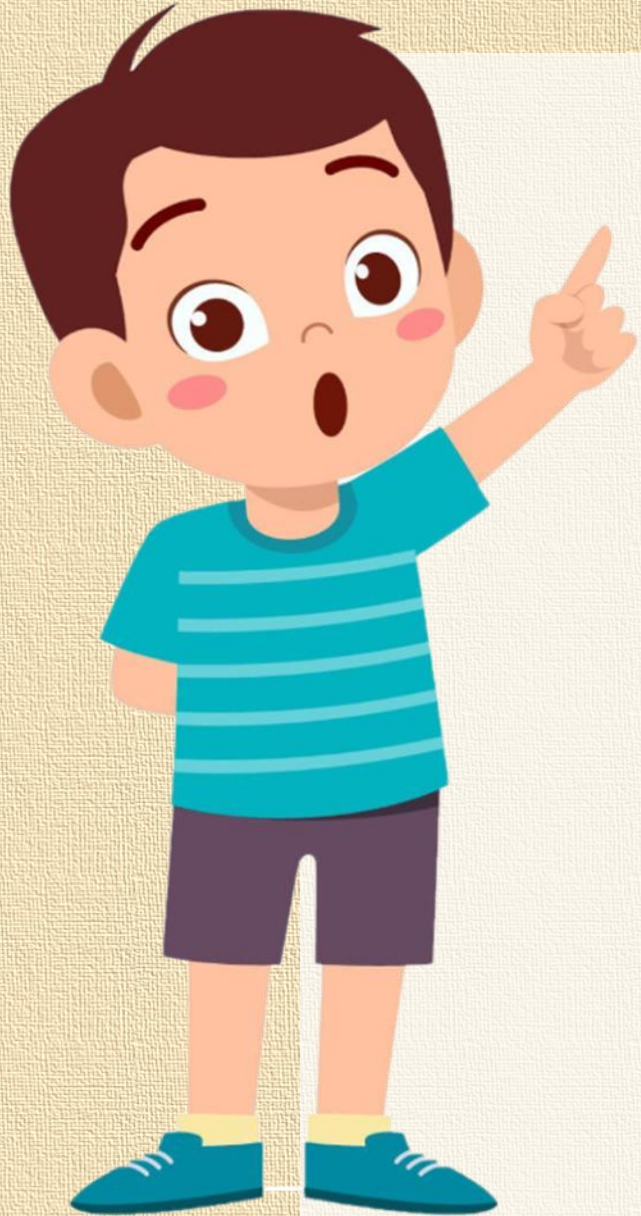

Dignificar el trabajo del Magisterio pasa por visibilizar la importancia de la salud, el autocuidado de las y los docentes, así como crear mejores condiciones para su labor.

Queridas maestras, queridos maestros, agradecemos su inestimable contribución al fortalecimiento de la educación pública y nos sumamos al amplio reconocimiento social que con su trabajo se han ganado.

¡Feliz día de las maestras y los maestros!

AGENDA DE TRABAJO

En esta **Sexta Sesión Ordinaria** del Consejo Técnico Escolar (CTE) y el Taller Intensivo de Formación Continua para Docentes (TIFCD) se les propone **abordar los siguientes temas:**

Salud y autocuidado docente.

Asuntos particulares de la escuela.

Construcción o ajustes a la planeación didáctica del siguiente periodo en vinculación con los LTG.

Gestión escolar.
Aproximación a los Lineamientos de los Consejos Técnicos Escolares.

Promover prácticas de salud mental y autocuidado docente para fortalecer el bienestar integral de las maestras y los maestros.

Diseñar o ajustar la planeación didáctica para el siguiente periodo.

Reflexionar acerca de los propósitos y funciones de los Consejos Técnicos Escolares (CTE) propuestos en los **nuevos lineamientos**.

A colorful illustration of a hot air balloon with a yellow and orange striped canopy. Inside the basket, a young girl with dark hair is looking through a telescope. A green dinosaur is sitting next to her. The basket is decorated with a lifebuoy and tassels. The background is a light beige textured surface with several white, fluffy clouds.

PROPÓSITOS

ORIENTACIONES





Como primera actividad, se les propone **ver y comentar** el **video de la Maestra Leticia Ramírez Amaya**, Secretaria de Educación Pública.

SALUD Y AUTOCAUIDADO DOCENTE



SALUD Y AUTOCUIDADO DOCENTE

De acuerdo con la Organización Mundial de la Salud (2022), “La salud mental es un estado de bienestar mental que permite a las personas hacer frente a los momentos de estrés de la vida, desarrollar todas sus habilidades, poder aprender y trabajar adecuadamente y contribuir a la mejora de su comunidad. Es parte fundamental de la salud y el bienestar que sustenta nuestras capacidades individuales y colectivas para tomar decisiones, establecer relaciones y dar forma al mundo en el que vivimos. La salud mental es, además, un derecho humano fundamental. Y un elemento esencial para el desarrollo personal, comunitario y socioeconómico”.

SALUD Y AUTOCUIDADO DOCENTE



En esta sesión se les propone **reflexionar acerca de la salud mental y el autocuidado docente**, como base del bienestar personal y también para el bienestar de las niñas, niños y adolescentes (NNA) que asisten a las escuelas de educación básica.

SALUD Y AUTOCUIDADO DOCENTE

Se recomienda que previamente a la sesión, de manera individual analicen el **Anexo 1. ¿Cuido mi salud?**, para identificar las prácticas de autocuidado que realizan.



SALUD Y AUTOCUIDADO DOCENTE

Observen el **video del texto Autocuidado** como estandarte de **docentes resilientes**, o bien, realicen la lectura del mismo fragmento a partir del Anexo 2.



SALUD Y AUTOCUIDADO DOCENTE



Posteriormente se les propone reflexionar colectivamente en torno a **la importancia del autocuidado de las y los docentes** a partir de las siguientes preguntas o de las que ustedes consideren pertinentes:

SALUD Y AUTOCUIDADO DOCENTE

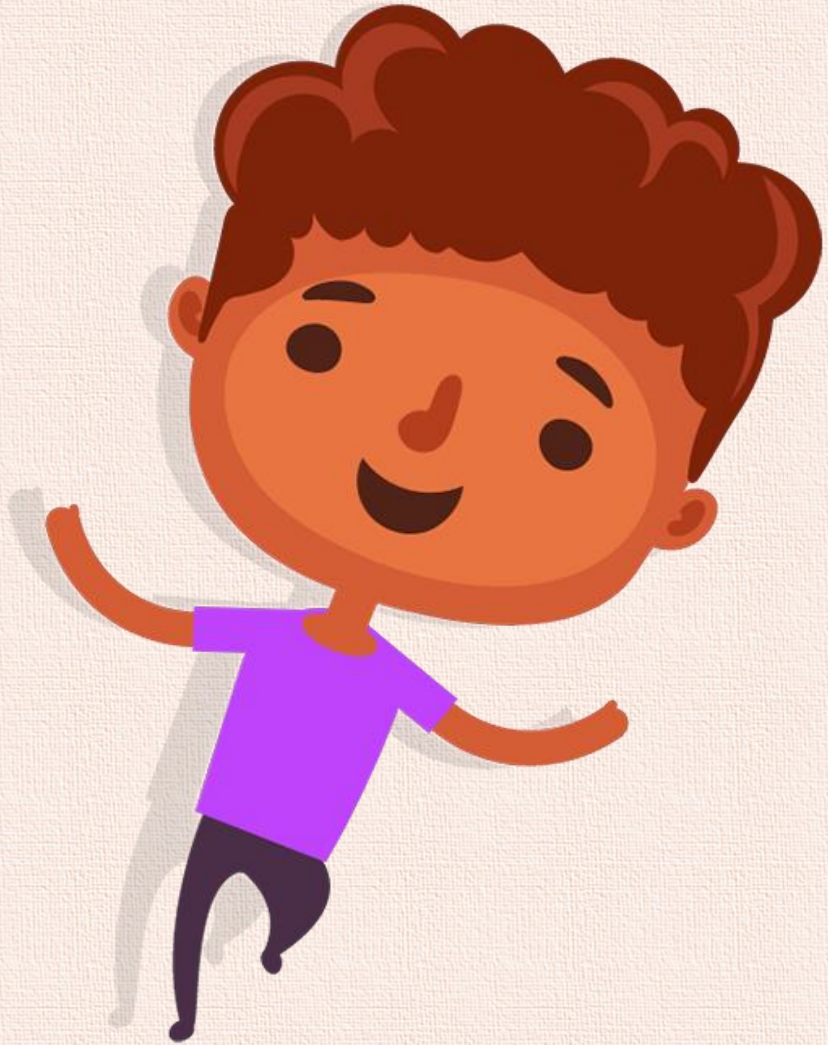

¿Cómo ha cambiado su percepción sobre el rol que las maestras y los maestros han tenido, especialmente considerando **la transición de ser transmisores de conocimiento a profesionales de la educación** donde también están atentos a las emociones y los derechos humanos tanto de ustedes como de sus estudiantes?

SALUD Y AUTOCUIDADO DOCENTE

¿De qué manera practican el autocuidado en su día a día y cómo esto influye en su bienestar y en el trato hacia sus estudiantes?



SALUD Y AUTOCUIDADO DOCENTE

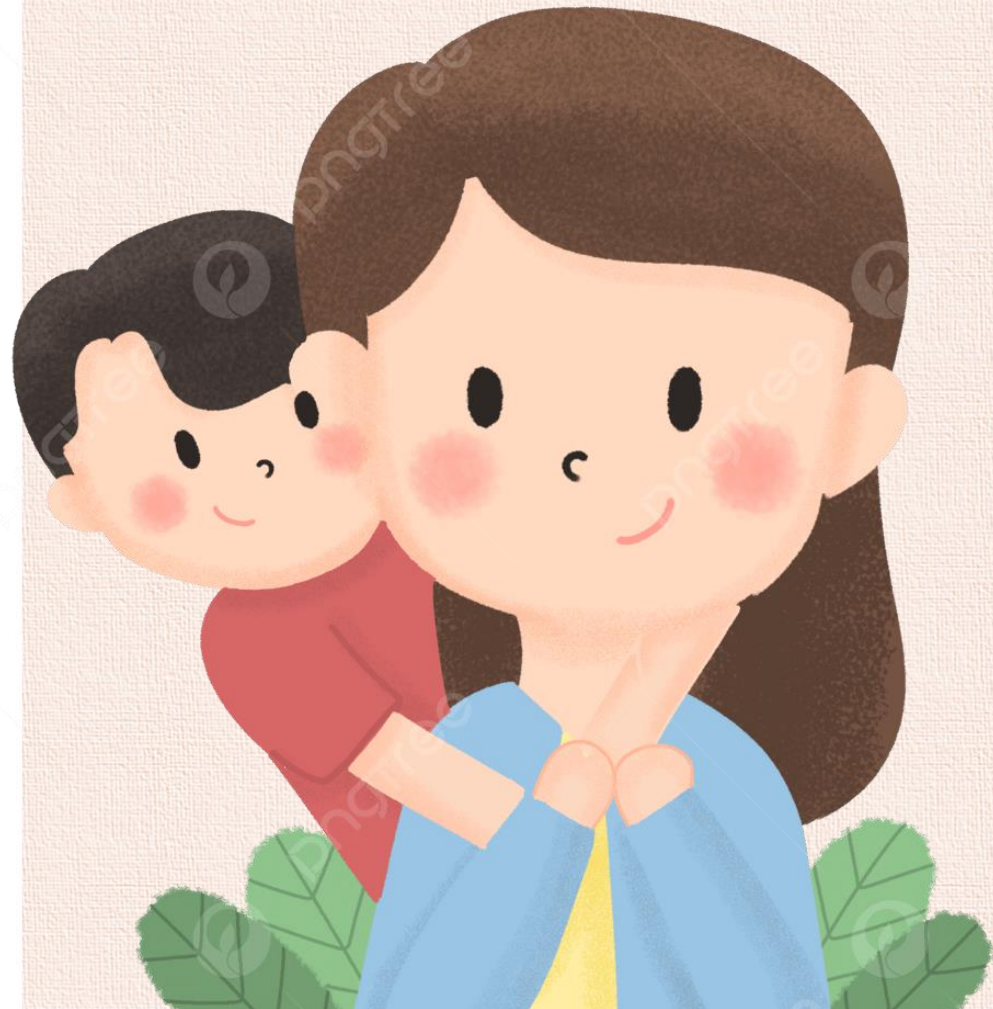

Dada la importancia de concebir la educación y el bienestar docente como actos de corresponsabilidad entre los docentes y las autoridades educativas, ¿cómo podrían mejorarse los canales de comunicación y apoyo dentro de su escuela para fomentar el autocuidado?

SALUD Y AUTOCUIDADO DOCENTE

Conscientes de que la práctica educativa es una tarea que puede impactar en su salud, especialmente en el ámbito emocional ¿De qué manera trabaja en el desarrollo de su inteligencia emocional para manejar el estrés y las emociones?



SALUD Y AUTOCUIDADO DOCENTE



¿Cómo puede, tanto en lo individual como en colectivo, desarrollar estrategias de autocuidado que favorezcan su autonomía profesional?

SALUD Y AUTOCUIDADO DOCENTE

A partir de esta actividad pueden reflexionar en torno a las siguientes cuestiones:



El
autocuidado
como práctica
cotidiana.

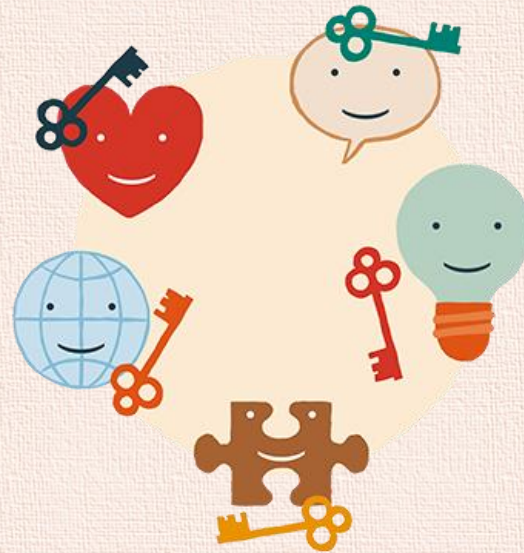

El
autocuidado
como práctica
intencionada.



El autocuidado como la generación de
entornos más sensibles y propicios
para el desarrollo integral de las
personas que acuden a las escuelas.

SALUD Y AUTOCUIDADO DOCENTE

Con lo reflexionado hasta el momento, establezcan **compromisos de autocuidado a nivel personal y en colectivo.**



SALUD Y AUTOCUIDADO DOCENTE



Individual

Retomen el análisis de las prácticas de autocuidado que realizaron previo a la sesión (Anexo 1) y de manera voluntaria, compartan al colectivo una acción que se comprometen a realizar para favorecer su salud.

SALUD Y AUTOCUIDADO DOCENTE



En colectivo

Enfóquense en los factores de su entorno laboral sobre los que ustedes pueden influir y definan una estrategia que puedan implementar para que su escuela sea un ambiente protector, así como los factores de organización del trabajo escolar que les permita tener un mejor desempeño docente.

SALUD Y AUTOCUIDADO DOCENTE

Se les sugiere revisar en otro momento **el capítulo Salud mental y autocuidado** en las y los docentes de educación básica en Un libro sin recetas, para la maestra y el maestro. Fase 6, (pp. 160-172).



CONSTRUCCIÓN O AJUSTES A LA
PLANEACIÓN DIDÁCTICA DEL
SIGUIENTE PERIODO EN
VINCULACIÓN
CON LOS

L T G



PLANEACIÓN DIDÁCTICA Y LTG



En este punto de la agenda se les propone avanzar en el diseño de su planeación didáctica. Para este periodo del ciclo escolar es conveniente que incorporen **estrategias para atender a las alumnas y los alumnos que se encuentren en riesgo de reprobación o abandono**. Analicen los resultados disponibles hasta el segundo periodo e identifiquen:

PLANEACIÓN DIDÁCTICA Y LTG



¿En qué contenidos y procesos de desarrollo de aprendizaje las NNA han presentado mayores dificultades?, ¿qué es lo que se debe reforzar?

PLANEACIÓN DIDÁCTICA Y LTG

¿Qué NNA requieren mayor apoyo o se encuentran en riesgo de reprobación o abandono escolar?, ¿se tienen identificadas las causas por las cuales se encuentran en esas situaciones?



PLANEACIÓN DIDÁCTICA Y LTG



¿Qué estrategias pueden implementar para apoyar a estas NNA?, de manera particular, ¿qué acciones pueden realizar para apoyar a quienes cursan el último grado, con la finalidad de que concluyan satisfactoriamente el nivel y continúen sus estudios?

PLANEACIÓN DIDÁCTICA Y LTG

Tomen acuerdos con respecto a las estrategias que realizarán para atender a las NNA que requieren apoyos a partir de sus condiciones específicas.



GESTIÓN ESCOLAR.
APROXIMACIÓN
A LOS
LINEAMIENTOS
DE LOS
CONSEJOS TÉCNICOS
ESCOLARES



GESTIÓN ESCOLAR

La Secretaría de Educación Pública expidió el **Acuerdo Número 05/04/24** por el que se emiten los **Lineamientos para la integración, operación y funcionamiento de los Consejos Técnicos Escolares en Educación Básica**, por ello, en este momento de la sesión es importante conocerlos y reflexionar acerca de los cambios que proponen.



GESTIÓN ESCOLAR



Antes de revisar los lineamientos de los CTE, se les sugiere que mediante una lluvia de ideas comenten, a partir de las concepciones que ustedes tienen, **¿cuál es el propósito del CTE y cuáles son sus funciones?** Registren las ideas principales que hayan manifestado.

GESTIÓN ESCOLAR

A continuación, lean el **Capítulo II de los lineamientos de los CTE**, que se presenta en el Anexo 3.



Contrasten las ideas que plantearon inicialmente con lo que se propone en los lineamientos y reflexionen acerca de:



GESTIÓN ESCOLAR

¿Qué aspectos diferentes a los que ustedes registraron se proponen como **propósitos** y **funciones del CTE?**



GESTIÓN ESCOLAR

¿De qué manera se vinculan los propósitos del CTE con lo que propone el Plan de Estudio 2022?



GESTIÓN ESCOLAR

¿Qué transformaciones deben impulsar para que su CTE atienda a las necesidades educativas de la comunidad en la que se inserta su escuela?



GESTIÓN ESCOLAR

Revisen el Capítulo V de los lineamientos de los CTE, que se presenta en el Anexo 4.



**Con base en lo establecido
en el Capítulo V, conformen el
COMITÉ DE PLANEACIÓN Y
EVALUACIÓN DE LA ESCUELA.**

GESTIÓN ESCOLAR

Tengan presente que **el transitorio Tercero del Acuerdo 05/04/24** establece que el Consejo Técnico Escolar de cada escuela de educación básica conformará su correspondiente **COMITÉ DE PLANEACIÓN Y EVALUACIÓN**, durante la sesión ordinaria inmediata posterior a la publicación de los lineamientos.



GESTIÓN ESCOLAR

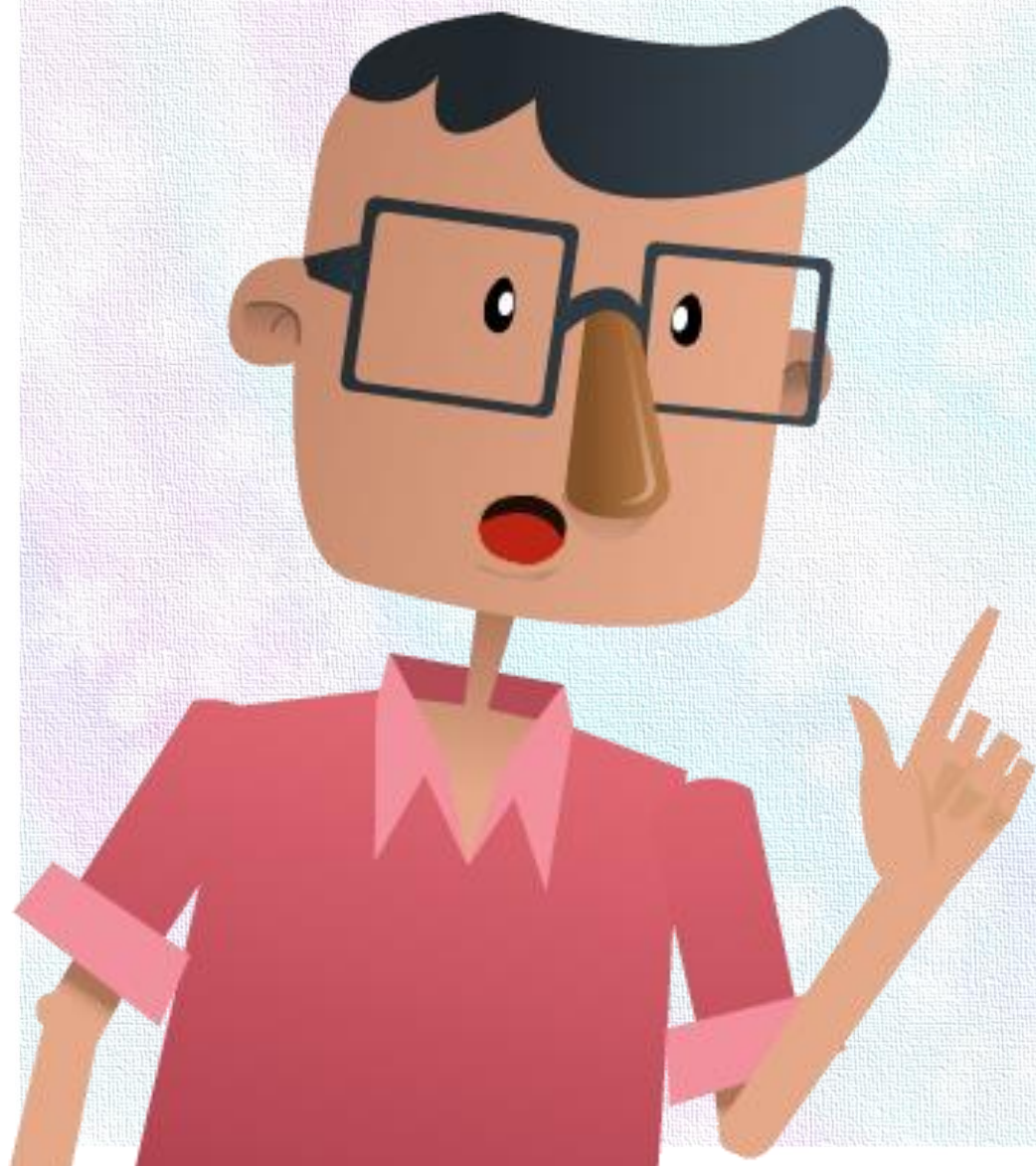

La intención de conformarlo en este momento es coordinar los esfuerzos del colectivo para valorar los avances en el proceso de mejora continua que están impulsando, o en su defecto comenzar a prepararlo.

GESTIÓN ESCOLAR

Se les sugiere posteriormente leer el documento en extenso del Acuerdo número 05/04/24 por el que se emiten los Lineamientos para la integración, operación y funcionamiento de los Consejos Técnicos Escolares de Educación Básica y su Anexo.

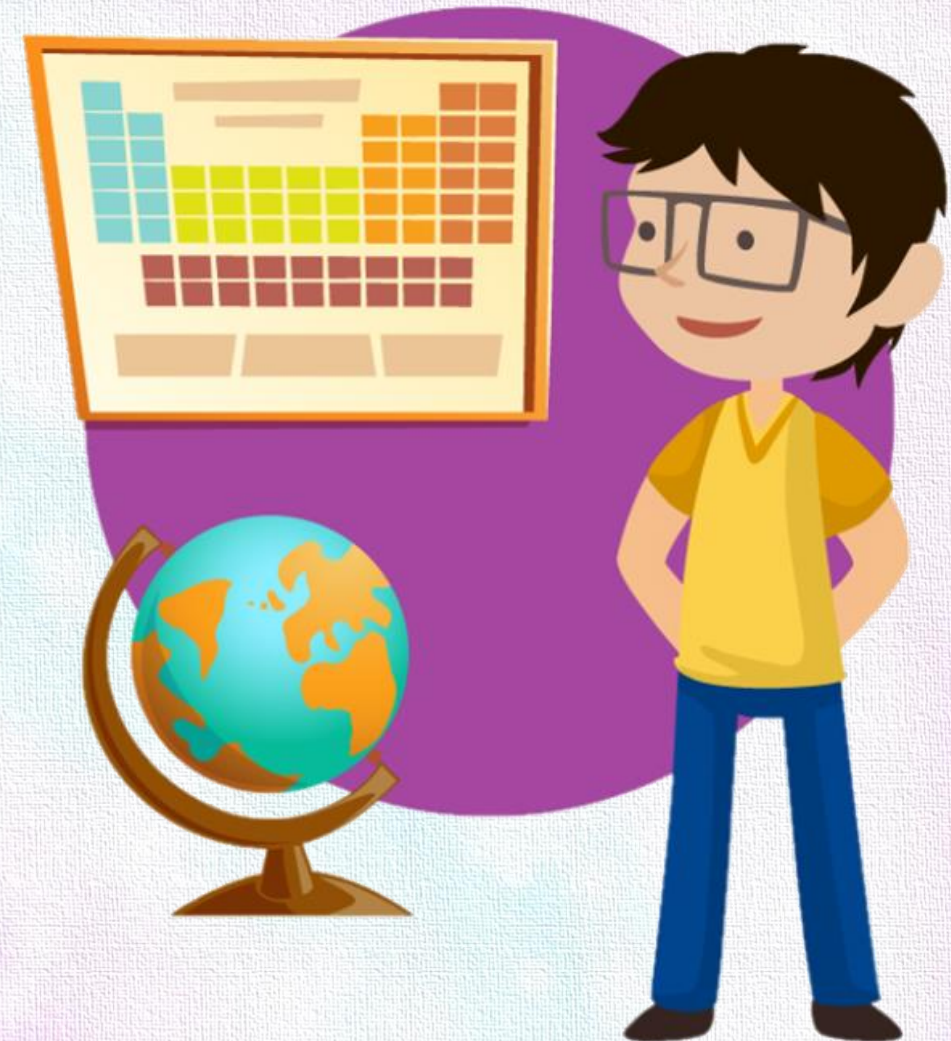

Los nuevos lineamientos de los CTE posibilitan el reconocimiento de las características y condiciones en que operan las diferentes modalidades de la Educación Básica.

Ello fortalece las posibilidades de trabajo colegiado entre escuelas multigrado que podrán integrarse en un solo CTE con la finalidad de fomentar y ampliar el diálogo e intercambio de experiencias entre las y los docentes que las conforman y potenciará su capacidad para trabajar los contenidos y procesos de desarrollo de aprendizajes de las diferentes Fases de la Educación Primaria.

Para asegurar el intercambio académico y el trabajo colegiado, cuando las escuelas multigrado no puedan integrarse en CTE con escuelas de su misma modalidad por condiciones geográficas o causas de fuerza mayor, contarán con la alternativa de integrarse con escuelas de organización completa de la misma comunidad o cercanas para sesionar.

ASUNTOS PARTICULARES DE LA ESCUELA



ASUNTOS PARTICULARES DE LA ESCUELA

En este momento de la sesión aborden los asuntos educativos de interés para el colectivo.

Como en ocasiones anteriores, a las escuelas secundarias en todas sus modalidades, les recordamos la importancia de continuar con la Estrategia en el aula. Si te drogas, te dañas, con carácter preventivo, nacional y permanente, a partir de intervenciones didácticas en las aulas al menos tres veces a la semana.

ASUNTOS PARTICULARES DE LA ESCUELA

También fortaleceremos las acciones de Vida saludable en dos sentidos: la importancia de una alimentación sana, libre de productos ultraprocesados y de actividades físicas y deportivas.

Finalmente, continuamos con actividades de la Estrategia Nacional de Lectura, principalmente con miércoles de lectura, retos lectores, efemérides y actividades de visitas a bibliotecas.

La Secretaría de Educación Pública expidió el **Acuerdo número 05/04/24 por el que se emiten los Lineamientos para la integración, operación y funcionamiento de los Consejos Técnicos Escolares** y su **Anexo**, se recomienda realizar una lectura detallada de estos documentos previo a la Sesión de CTE.

Es importante destacar que en los nuevos lineamientos se acentúa el carácter pedagógico del trabajo que cotidianamente realiza el personal con funciones de supervisión, así como su participación esencial en la gestión de condiciones que garanticen el óptimo funcionamiento del CTE. Ello será fundamental en el caso de las escuelas multigrado.

Asegurar una pertinente integración y un buen funcionamiento del CTE, particularmente en las escuelas multigrado, permitirá que el personal con funciones de supervisión pueda disponer de mayor parte de su tiempo para el acompañamiento pedagógico a las y los docentes de las escuelas que están a su cargo.

