Normas de clase Secundaria

Imágenes Educativas.com

@acrBio

http://www.imagenseducativas.com

Saludamos al salir y entrar en clase .

Imágenes Educativas.com

Cuidamos los libros y los cuadernos.

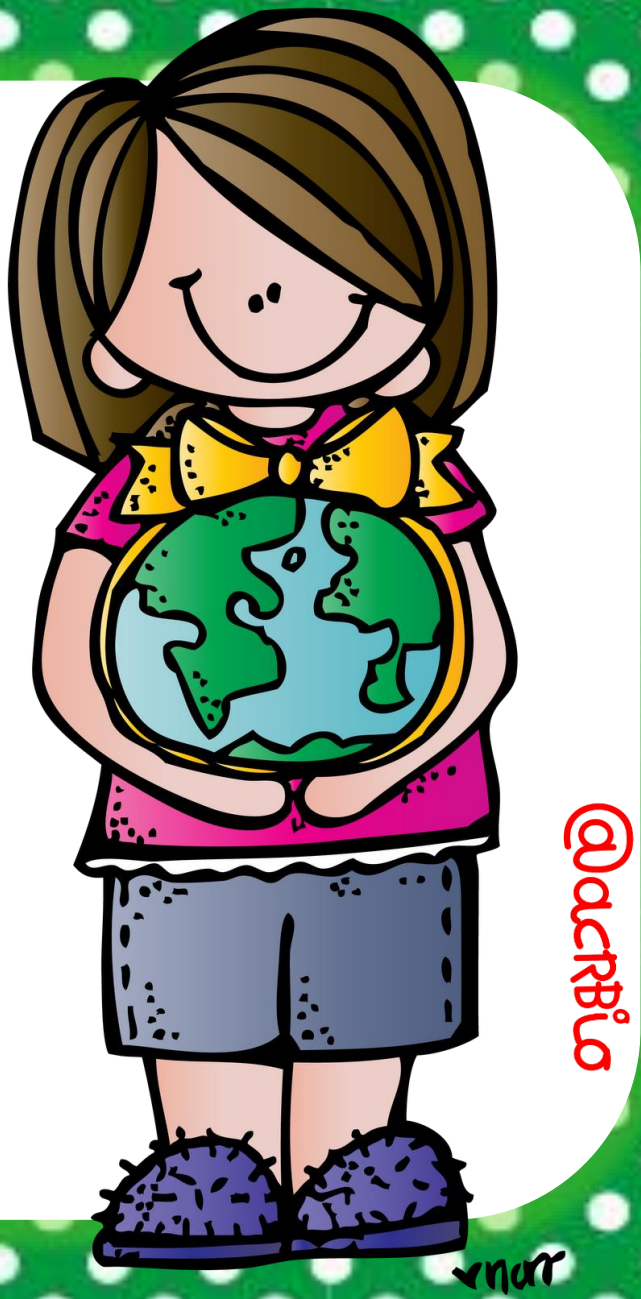

Imágenes Educativas.com

Hacemos caso del professor/a.

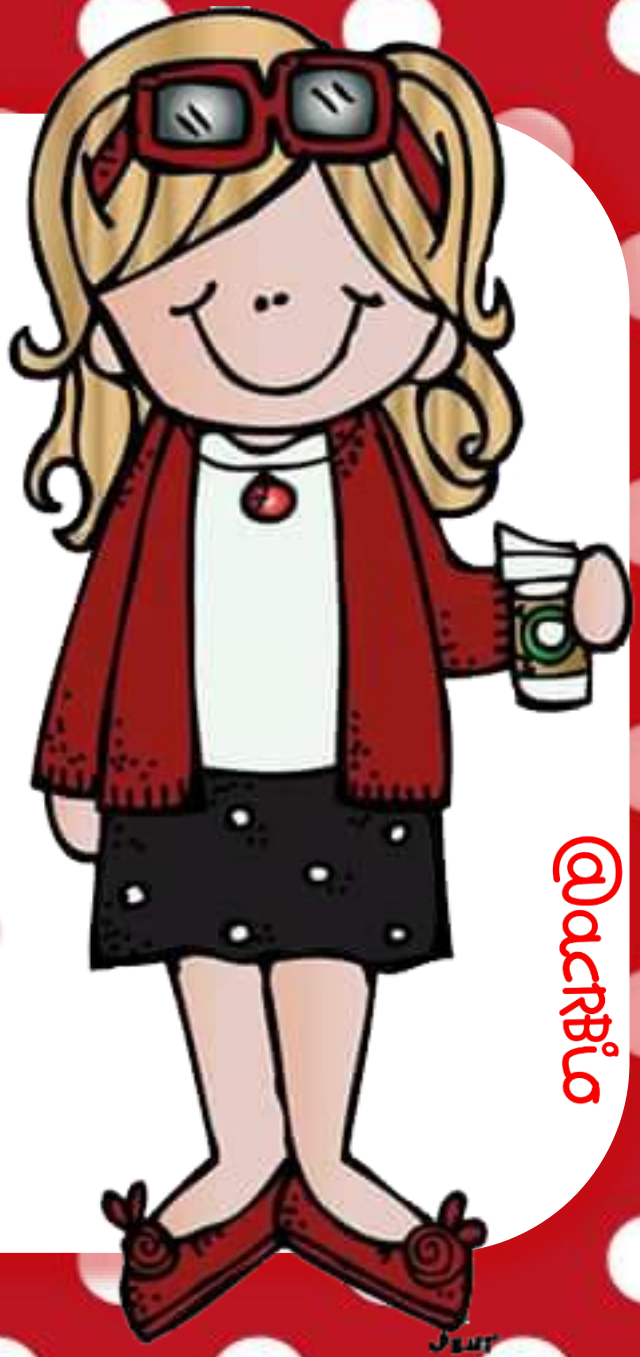

Imágenes Educativas.com

Levantamos la mano para preguntar.

@acrbio

Imágenes Educativas.com

Pedimos las cosas por favor y damos las gracias.

@acrbla

Imágenes Educativas.com

Trabajamos en Silencio.

@acrbio

Imágenes Educativas.com

No Gritamos ni molestamos en clase.

Imágenes Educativas.com

Camino con cuidado en clase y en los pasillos.

@acrbio
Imágenes Educativas.com

Pido permiso para levantarme.

Imágenes Educativas.com

ynu4

Mantengo la clase limpia y ordenada.

@acrbio

Imágenes Educativas.com

@acRBio

Respeto a los compañeros y profesores/as.

Imágenes Educativas.com

Hago las tareas todos los días.

Imágenes Educativas.com

Vengo al Insti contento/a y aseado/a.

Imágenes Educativas.com

Pido disculpas cuando no respeto las normas.

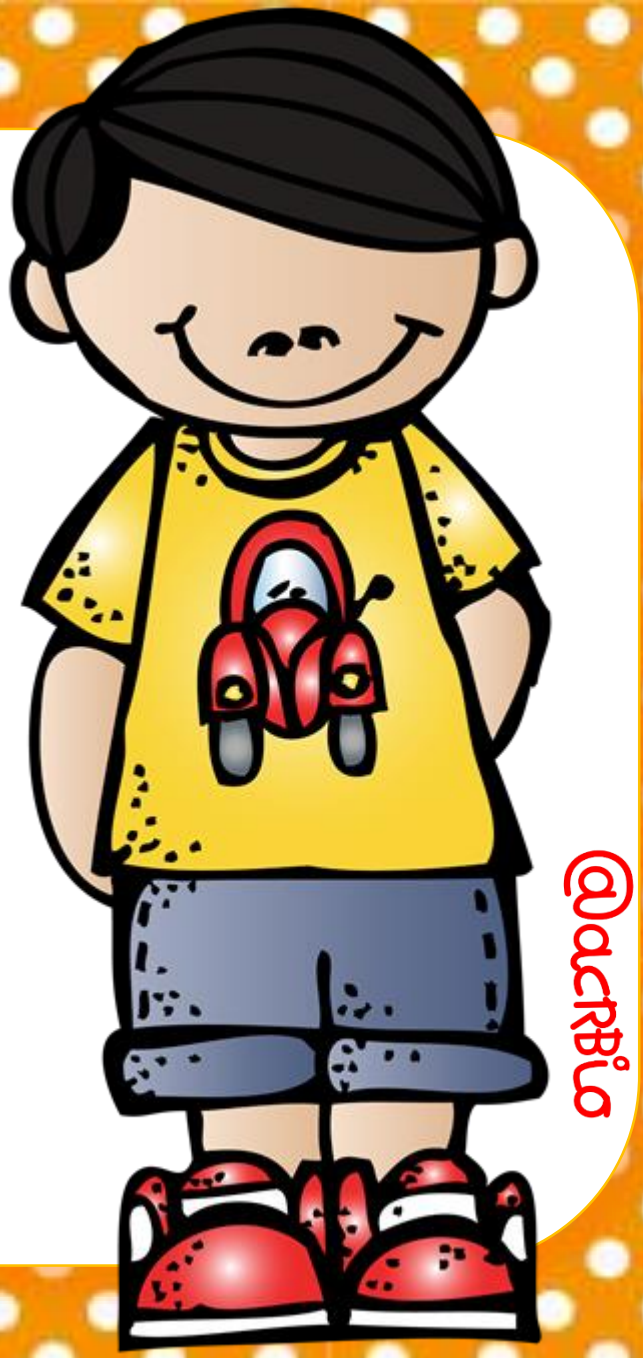

Imágenes Educativas.com

Escucho en silencio y con atención las explicaciones del professor/a.

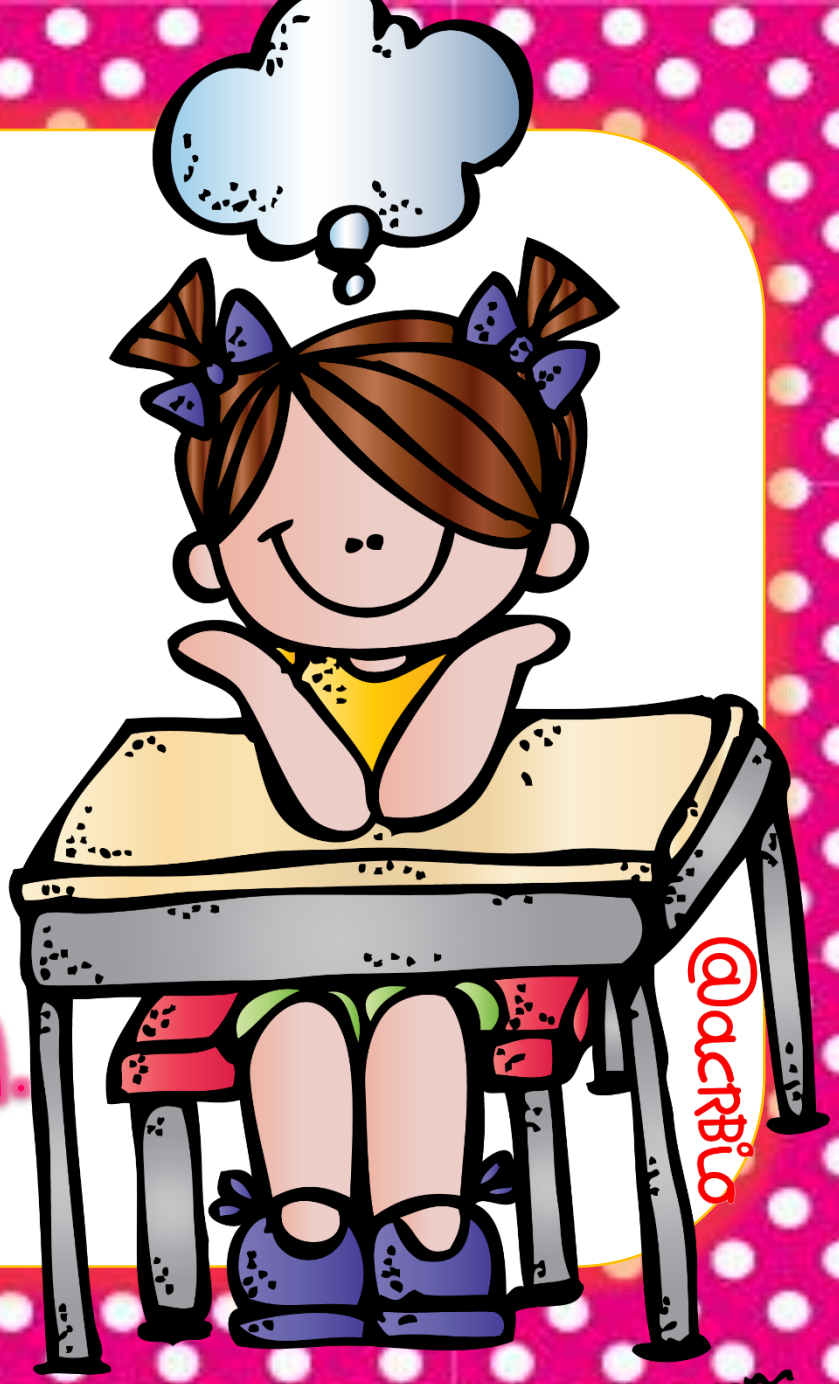

Imágenes Educativas.com

Agradecimientos

Fuentes

Gráficos

Visita nuestro blog:

Imágenes Educativas.com

http://www.imageneseducativas.com/