@acrbio

Intrapersonal

Destaca en	Le gusta	Aprende mejor
Entendiéndose a sí mismo, reconociendo sus puntos fuertes y sus debilidades, estableciendo objetos.	Trabajar solo, reflexionar, seguir sus intereses.	Trabajando solo, haciendo proyectos a su propio ritmo, teniendo espacio, reflexionando.

http://www.imageneseducativas.com

Imágenes Educativas.com

@acrbio

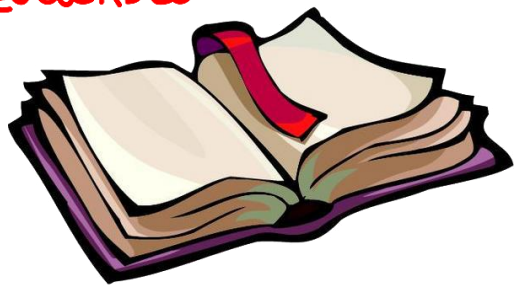

Lingüística

Destaca en	Le gusta	Aprende mejor
Lectura, escritura, narración de historias, memorización de fechas, y frases piensa en palabras.	Leer, escribir, contar historias, contar cuentos, jugar juegos con palabras, armar rompecabezas, etc.	Leyendo, escuchando, viendo palabras, hablando, escribiendo, discutiendo y debatiendo.

http://www.imageneseducativas.com

Imágenes Educativas.com

@acRBio

Interpersonal

DESTACA EN	LE GUSTA	APRENDE MEJOR
Tener amigos, hablar con la gente, juntarse con la gente.	Entendiendo a la gente, liderando, organizando, comunicando, resolviendo conflictos, viendo.	Compartiendo, comparando, relacionando, entrevistando, cooperando.

http://www.imageneseducativas.com

Imágenes Educativas.com

@acrBio

Lógico-matemática

Destaca en	Le gusta	Aprende mejor
Matemáticas, razonamiento, lógica, robótica, resolución de problemas, pautas.	Experimentar, cuestionar, descubrir Trabajar con números, calcular, resolver problemas, etc.	Cosas para explorar y pensar, usar pautas y relaciones, clasificar y trabajar con lo abstracto.

http://www.imageneseducativas.com

Imágenes Educativas.com

@acRBio

Espacial

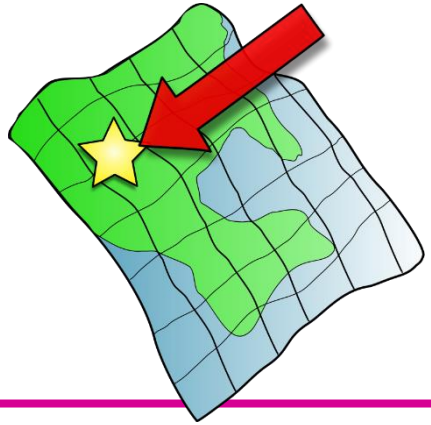

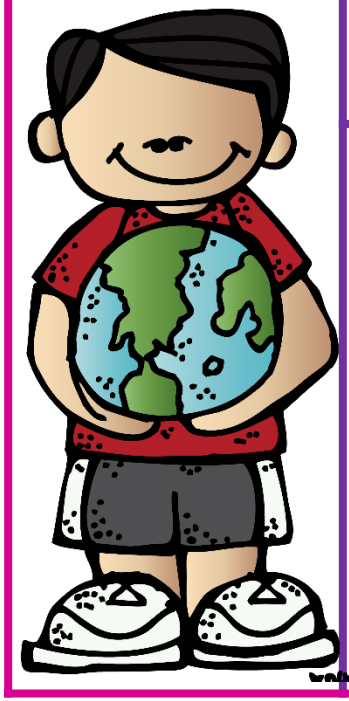

Destaca en	Le gusta	Aprende mejor
Lectura de mapas, gráficos, dibujando, laberintos, rompecabezas, imaginando cosas, visualizando.	Diseñar, dibujar, crear, soñar despierto, mirar Dibujos.	Trabajando con dibujos y colores, visualizando, usando su ojo mental.

http://www.imageneseducativas.com

Imágenes Educativas.com

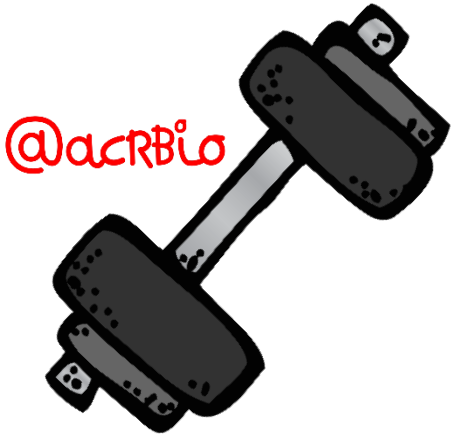

Corporal-cinética

	DESTACA EN	LE GUSTA	APRENDE MEJOR
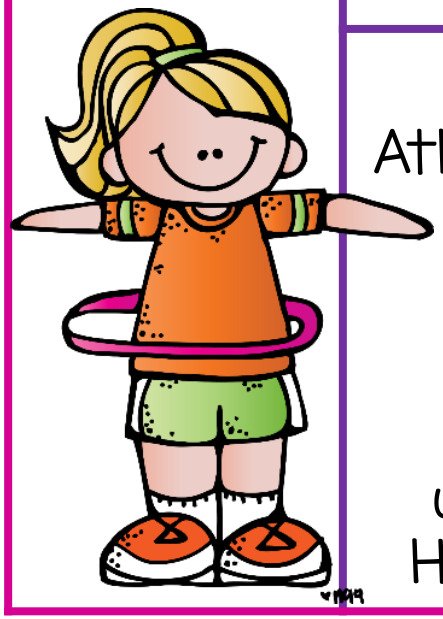	Atletismo, danza, arte dramático, trabajos manuales, utilización de Herramientas.	Moverse, tocar y hablar, lenguaje corporal.	Tocando, moviéndose, procesando información a través de sensaciones corporales.

http://www.imageneseducativas.com

Imágenes Educativas.com

@acrBlo

Musical

	Destaca en	Le gusta	Aprende mejor
	Cantar, reconocer sonidos, recordar melodías, ritmos.	Cantar, tararear, tocar un instrumento, escuchar música.	Ritmo, melodía, cantar, escuchando música y melodías.

http://www.imageneseducativas.com

Imágenes Educativas.com

@acRBio

Naturalista

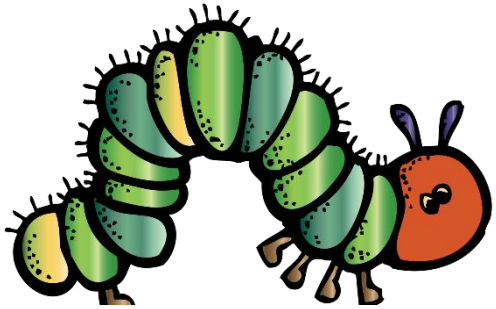

	DESTACA EN	LE GUSTA	APRENDE MEJOR
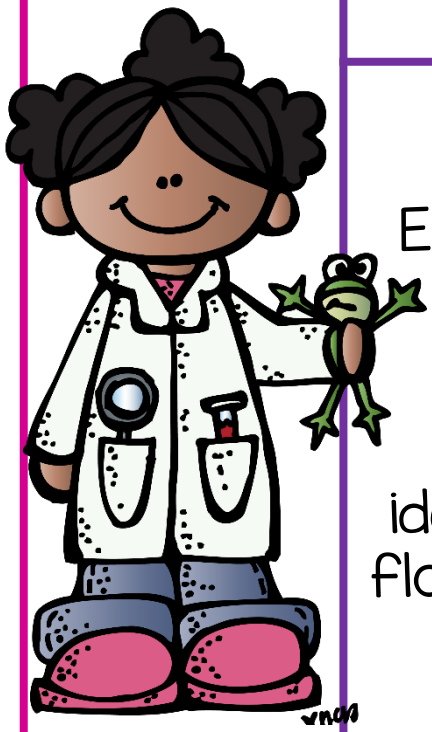	Entendiendo la naturaleza, haciendo distinciones, identificando la flora y la fauna.	Realizar actividades en el entorno natural, conservar la naturaleza, proyectos de investigación	Trabajar en el medio natural, explorar los seres vivientes, aprender acerca de plantas y temas relacionados con la naturaleza.

http://www.imageneseducativas.com

Imágenes Educativas.com